



I M P L A N *eXplora*

POR EL FUTURO DE QUERÉTARO

JÓVENES-EXPLORA

REPORTE de EJECUCIÓN Diciembre 2017



Implementación de mecanismos de participación ciudadana que aporten al programa Q500
PP-07-0307010102

Índice

INTRODUCCIÓN.....	3
Grupo Jóvenes Explora	3
CONVOCATORIA Y CONFORMACIÓN DEL GRUPO	5
Lanzamiento de convocatoria	5
Revisión y selección de integrantes	6
Sesiones de trabajo	7
TRABAJO DE CAMPO	9
Recorrido “Gran Impacto Ambiental”	10
Recorrido “Baja densidad poblacional”	12
Recorrido “Baja calidad de vida y derecho a la ciudad de sus habitantes”	14
Recorrido “Forma urbana, dispersa, excluyente y desconectada”	16
Recorrido “Falta de medidas vinculantes de responsabilidad social y de distribución equitativa de beneficios”	18
SISTEMATIZACIÓN	20
Relatorías por recorrido	20
Actores involucrados con Jóvenes-Explora	20
Fotografía y video	20
Reflexiones sobre la experiencia	21
RESULTADOS	24
Mapas	24
Mapa digital	24
Mapa exposición	25
Participación en Gran Foro-Taller Q500	26
ANEXOS	28
1. Bases de la convocatoria	28
2. Propuestas en el Gran Foro-Taller Q500	29

INTRODUCCIÓN

IMPLAN-Explora es una iniciativa de fomento a la participación ciudadana que se promueve desde el Instituto Municipal de Planeación de Querétaro.

Con este programa continúa el trabajo del Instituto en la implementación mecanismos de participación que permitan reflexionar sobre asuntos de la ciudad y sus habitantes en vías de la promoción de políticas públicas desde distintos sectores de la ciudad.

La puesta en marcha de IMPLAN-Explora a manera de un programa dentro del IMPLAN es un reconocimiento de que el territorio permite la formación de ciudadanías comprometidas con su entorno, por ello, el programa se centra en el diseño y ejecución de recorridos en grupo que detonen diálogos, reflexiones y propuestas para la ciudad, a la vez que impulsa un contenido educativo sobre la planeación y sus actores. Está presente la consideración de que la ciudad debe enseñar principios que permitan la toma de decisiones hacia el futuro.

Grupo Jóvenes Explora

La conformación de un "Grupo-Explora" es la principal acción del programa, ya que enfoca actividades de trabajo a través un grupo de interés para el futuro de la ciudad de Querétaro. Para 2017 el "Grupo Jóvenes-Explora" se creó como parte de los mecanismos de participación que aportan al Programa Q500, una propuesta de planeación integral a

largo plazo que se lleva a cabo en colaboración con la agencia ONU-Habitat para territorializar el Índice de la Prosperidad Urbana en la ciudad de Querétaro.

Así, la Coordinación Técnica el IMPLAN es responsable de relacionar contenidos y objetivos del Q500 con un grupo de jóvenes que, a través de IMPLAN-Explora, podrán acompañar y participar en torno al proyecto. Al mismo tiempo que con los jóvenes se impulsa la dimensión educativa del programa hacia temas relacionados a la planeación estratégica del territorio.

El objetivo de Jóvenes-Explora para 2017 fue recorrer la ciudad con jóvenes que habitan en el municipio de Querétaro para involucrarlos en actividades de colaboración para la planeación de la ciudad mediante la generación de propuestas y actividades innovadoras y creativas con miras al largo plazo de la ciudad.

A continuación se presentan resultados de las principales actividades de la implementación del programa ejecutado al 2017, lo cual no implica que las actividades del grupo de jóvenes puedan continuar ligados a alguna otra política pública de interés para la ciudad de Querétaro.

Para mayor información del grupo, el programa o sus actividades, comunicarse con Oscar Guerrero Hernández, a la Coordinación Técnica del Instituto Municipal de Planeación de Querétaro. Calle Vicente Guerrero Sur, 16, Col. Centro Histórico, Querétaro, Qro. Tel. 01 (442)2140641, participacion.implan@municipiodequeretaro.gob.mx

CONVOCATORIA Y CONFORMACIÓN DEL GRUPO

Lanzamiento de convocatoria

Entre los meses de septiembre y octubre se difundió la convocatoria y sus bases en el sitio oficial del Instituto: <http://implanqueretaro.gob.mx>. (Anexo 1). Además de compartirla en redes sociales y se colocaron carteles en lugares de interés, tales como universidades, preparatorias, bachilleratos, museos, cafeterías entre otros.

Figura 1. Convocatoria Jóvenes-Explora 2017



The poster features the logos of the Municipality of Querétaro and IMPLAN Querétaro. The text reads: 'El Instituto Municipal de Planeación del Municipio de Querétaro en el marco del Programa Q500 CONVOCA A jóvenes, entre 18 y 25 años, que vivan en el municipio de Querétaro a formar parte de: Jóvenes Explora por el futuro de Querétaro'. Three circular callouts describe the goals: 'Para aportar conocimientos, propuestas y acciones en la ciudad', 'Para realizar recorridos temáticos por la ciudad', and 'Para buscar técnicas innovadoras en la planeación de la ciudad'. At the bottom, there is a red line-art illustration of a city street scene with buildings and people. Contact information for the first group is provided at the bottom.

Para ser parte del primer grupo de Jóvenes-Explora envía a participacion.implan@municipiodequeretaro.gob.mx una carta de motivos y adjunta: Copia de identificación (que indique domicilio). Cierre de solicitudes: 3 de octubre 2017.
Mayores informes: Instituto Municipal de Planeación de Querétaro, Guerrero 16 Sur, Centro Histórico. 2 14 06 41.
www.implanqueretaro.gob.mx

Revisión y selección de integrantes

Tras recibir las solicitudes, la Coordinación Técnica del IMPLAN revisó la documentación e integración del grupo, conformado por 17 jóvenes con edades entre 18 y 25 años, habitantes de la ciudad de Querétaro y cuya carta de motivos permitía observar intereses sobre temas de la ciudad, su futuro y la planeación.

A continuación se presentan los resultados de la convocatoria, mismos que fueron publicados el 6 de octubre de 2017 en los sitios oficiales del IMPLAN,

1. Blanca Margarita Gómez Garduño
2. Cosma Karina Moreno Sánchez
3. Diego Uribe Aguilar
4. Edgar Alejandro Yáñez León
5. Frida Mireya Ibarra Tirado
6. Josué Nieto Valerio
7. Karla Ugalde Rico
8. Lupita Monserrat Ramírez Loyola
9. Mariana De la Mora Sánchez
10. Miguel Ángel Mendoza Vázquez
11. Paulina Beltrán Martínez
12. Sandra Paola Guzmán López
13. Sathya Espino López
14. Selene Flores García
15. Tania Beatriz Martínez Muñoz
16. Miguel Ochoa Rodríguez
17. César Serrano Avendaño

Lista de jóvenes integrantes del Grupo Jóvenes Explora 2017

Sesiones de trabajo

Una vez conformado el grupo se trabajaron sesiones para la organización interna y el reconocimiento del marco desde el cual se realizaron los recorridos así como la construcción de propuestas, el Índice de las Ciudades Prósperas y el trabajo de la Agencia ONU-Habitat en Querétaro.



Durante las reuniones se trabajó con materiales del Q500, en específico se revisaron 5 grandes problemáticas/retos. A partir de ellos se conformaron 5 equipos y cada uno preparó un recorrido para conocer lugares

en la ciudad que tuvieran características en torno a esas problemáticas, así la construcción de los recorridos se realizó a partir de investigar los temas que habría que re-conocer, así como indagar sobre lugares en la ciudad que ayudaran a comprender las situaciones/problemas que se presentaron en un documento del Q500. Después requirieron también investigar personas que estuvieran involucradas o familiarizadas con los lugares y las problemáticas. Este trabajo estuvo acompañado por los coordinadores del proyecto.

Se formaron 3 comisiones: difusión, relatorías y vinculación, a fin de recuperar de distintas maneras la información que se generaría durante la experiencia.

EQUIPOS Y COMISIONES JÓVENES-EXPLORA 2017

IMPLAN **eXplora**
POR EL FUTURO DE QUERÉTARO

Equipo
Baja calidad de vida y derecho a la ciudad de sus habitantes

 **Margarita Gómez Garduño**
Temas de interés: Deporte, fauna, seguridad
Comisión de Vinculación

 **Paulina Beltrán Martínez**
Temas de interés: Seguridad, urbanización y el transporte público
Comisión de Difusión

 **Josué Nieto Valerio**
Temas de interés: Desarrollo industrial de la ciudad, identidad, Población indígena.
Comisión de Relatorías

 **César Serrano Avendaño**
Temas de interés: Transporte público, infraestructura contra inundaciones, deportes.
Comisión de Vinculación

IMPLAN **eXplora**
POR EL FUTURO DE QUERÉTARO

Equipo
Falta de medidas vinculantes de responsabilidad social y de distribución equitativa de beneficios

 **Sandra Guzmán López**
Temas de interés: La inseguridad, urbanización y bienestar social.
Comisión de Vinculación

 **Sathya Espino López**
Temas de interés: Equidad
Comisión de Relatorías

 **Miguel Ochoa Rodríguez**
Temas de interés: Calidad de vida, ciudad sostenible y equidad de género
Comisión de Difusión

IMPLAN **eXplora**
POR EL FUTURO DE QUERÉTARO

Equipo
Gran impacto ambiental

 **Cosma Moreno Sánchez**
Temas de interés: Cambio de uso de suelo en la ciudad de Querétaro
Comisión de Relatorías

 **Miguel Mendoza Vázquez**
Temas de interés: Urbanismo, arquitectura, participación social
Comisión de Vinculación

 **Mariana De la Mora Sánchez**
Temas de interés: Urbanización, seguridad, transporte público.
Comisión de Difusión

IMPLAN **eXplora**
POR EL FUTURO DE QUERÉTARO

Equipo
Forma urbana, dispersa, excluyente y desconectada

 **Alejandro Yáñez León**
Temas: Urbanismo / Arquitectura / Ecología
Comisión de difusión

 **Monserrat Ramírez Loyola**
Temas: Vivienda, La manera de habitar la ciudad, problemáticas y oportunidades en la ciudad.
Comisión de Vinculación

 **Karla Ugalde Rico**
Temas de interés: Capital social
Comisión de Vinculación

 **Frida Ibarra Tirado**
Temas de interés: Salud, Educación y Desarrollo Humano
Comisión de Relatorías

IMPLAN **eXplora**
POR EL FUTURO DE QUERÉTARO

Equipo
Baja densidad poblacional

 **Selene Flores García**
Temas de interés: Movilidad, inclusión social, personas con discapacidad
Comisión de Vinculación

 **Tania Martínez Muñoz**
Temas de interés: Medio Ambiente, Música, Problemas Sociales.
Comisión de Relatorías

 **Diego Uribe Aguilar**
Temas de interés: Espacio público
Comisión de Difusión

TRABAJO DE CAMPO

Jóvenes-Explora realizó 5 recorridos por la ciudad. Cada recorrido estuvo acompañado por "Guías-Explora", personas que están dispuestas a compartir su mirada y trabajo en el territorio. Cada día de recorridos se trabajó entre 6 y 8 horas.

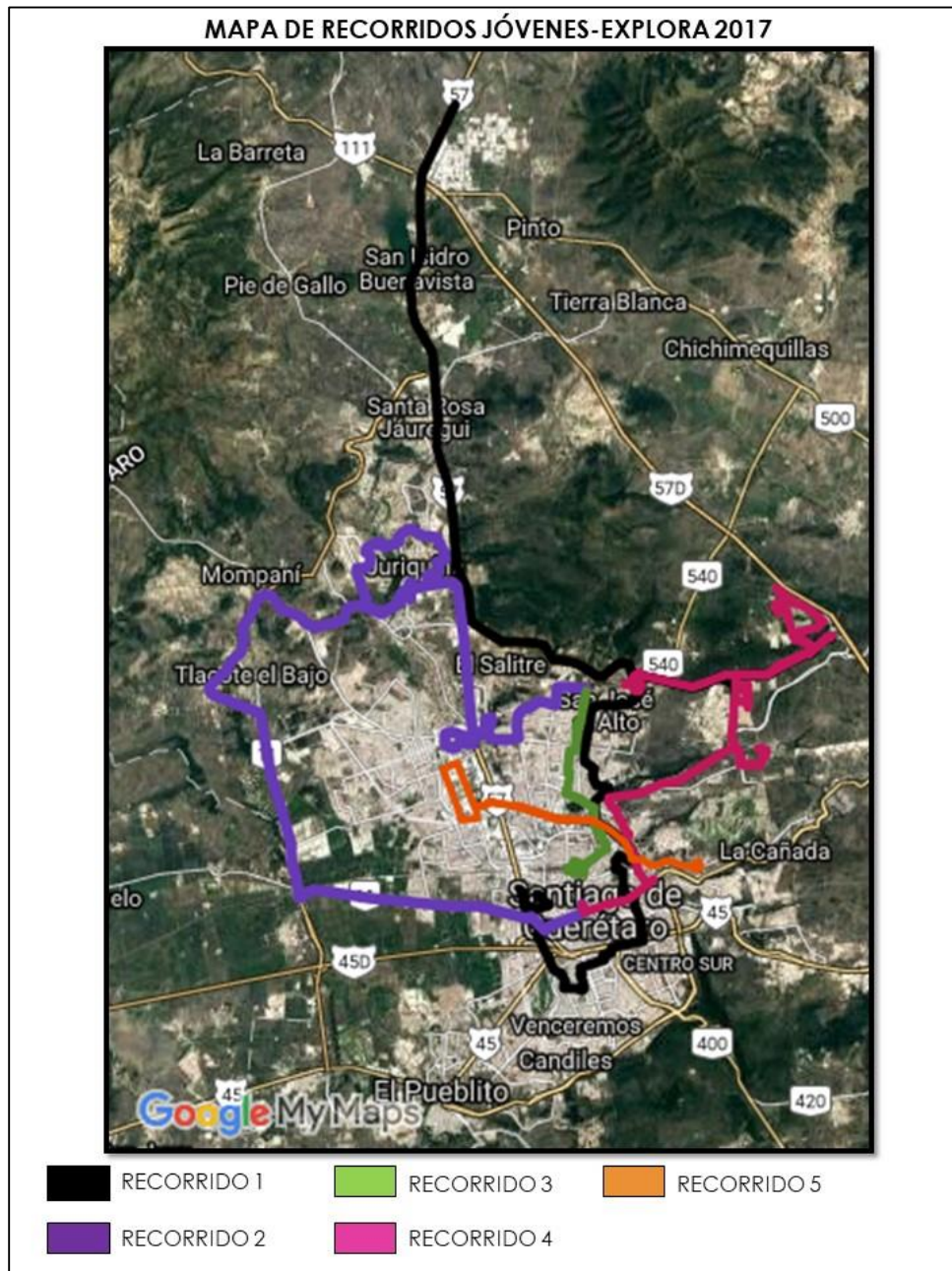

Recorrido "Gran Impacto Ambiental"

Fecha: 4 de noviembre 2017

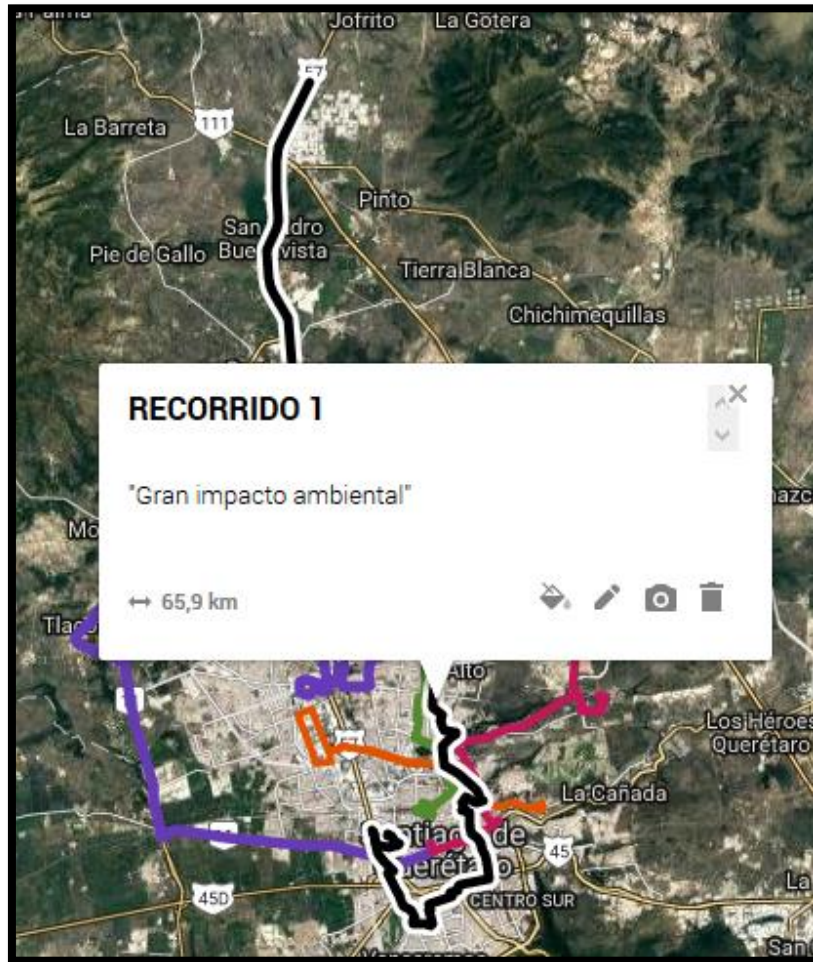

Recorrido para conocer el territorio a partir de Áreas Naturales Protegidas o no, erosión y contaminación, permeabilidad y colonias con problemas de inundaciones.

Principales puntos: Cerro de las Campanas, Peña Colorada, Fray Junípero Serra y 5 de febrero, colonias Lomas de Casa Blanca y Palmas. Parque Industrial Querétaro.

**Guías-Explora
Recorrido "Gran Impacto Ambiental"**

**CERRO DE LAS CAMPANAS
GUÍA-EXPLORA JOSÉ LUIS RAMOS**



**PEÑA COLORADA
GUÍA-EXPLORA KAROL YÁÑEZ**



Recorrido “Baja densidad poblacional”

Fecha: 18 de noviembre 2017

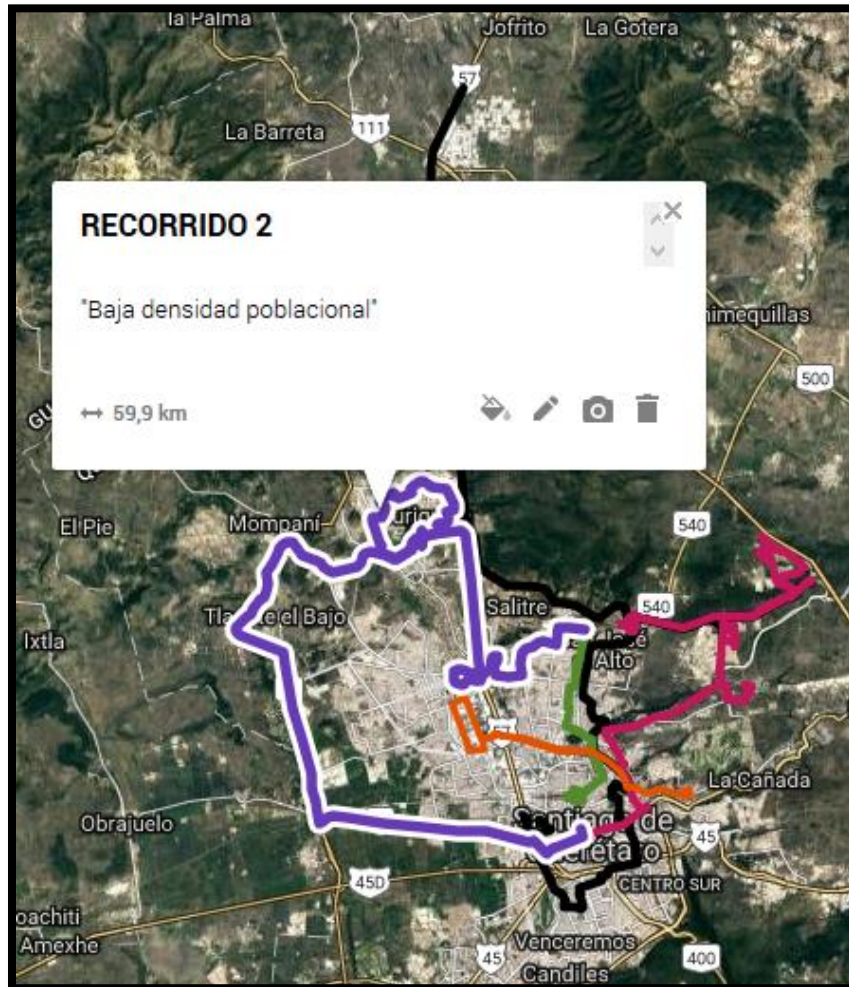

Recorrido para conocer el territorio a partir de la falta de acceso a infraestructuras sociales y de movilidad, baja densidad poblacional, asentamientos irregulares. Contrastes

Principales puntos: Viñedos, Sonterra, Cumbres del Lago, Juriquilla, Bulevar de la Nación, La Nueva Realidad, Jardines de Querétaro, las Margaritas.

Guías-Explora Recorrido “Baja densidad poblacional”

ZONA NOROESTE
GUÍA-EXPLORA ALFONSO BARREDA



Recorrido “Baja calidad de vida y derecho a la ciudad de sus habitantes”

Fecha: 18 de noviembre 2017

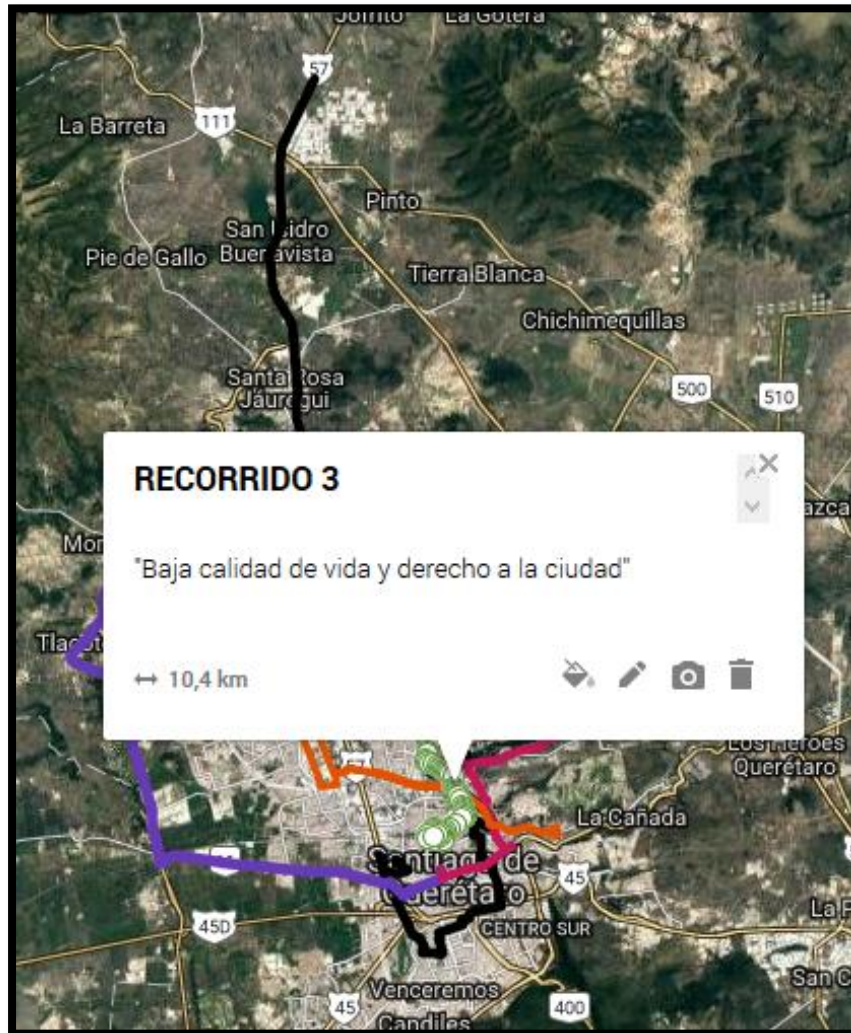

Recorrido para conocer el territorio a partir de la falta de acceso a los espacios públicos, la falta de áreas verdes, la violencia e inseguridad.

Principales puntos. San Pedrito Peñuelas, Menchaca I, Alameda Norte, Barrio del Tepetate, antigua estación del tren.

Guías-Explora
Recorrido “Baja calidad de vida y derecho a la ciudad de sus habitantes”



BARRIO EL TEPETATE
GUÍA-EXPLORA NÍNIVE AQUINO



Recorrido “Forma urbana, dispersa, excluyente y desconectada”

Fecha: 24 de noviembre 2017

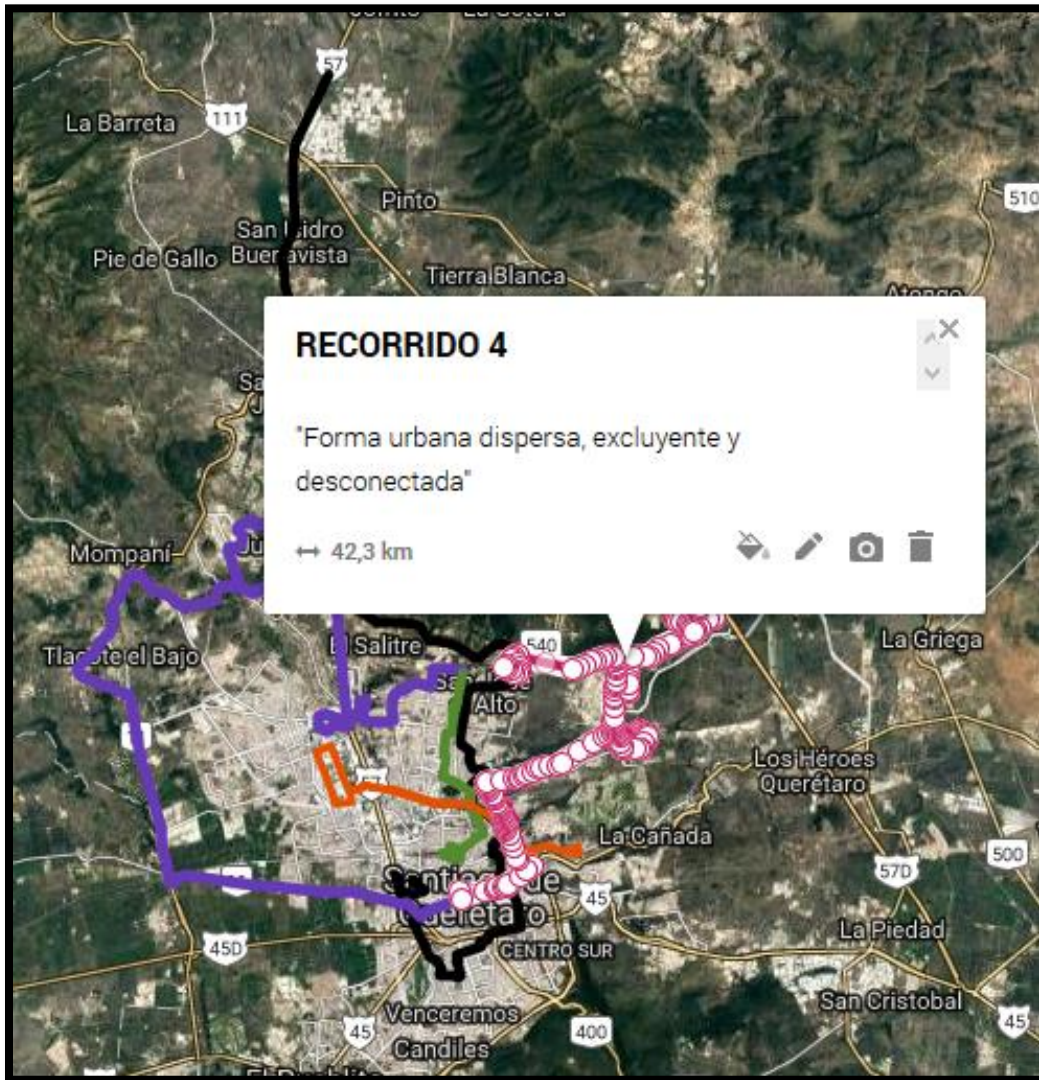

Recorrido para conocer el territorio a partir de la segregación espacial y la fragmentación social, asentamientos irregulares, conjuntos habitacionales cerrados y marginación.

Principales puntos. El Pozo, La Pradera, Zibatá, San José el Alto, las Margaritas.

Guías-Explora
Recorrido "Forma urbana, dispersa, excluyente y desconectada"



EL POZO
GUÍA-EXPLORA GENARO GARCÍA

ZIBATÁ
GUÍA-EXPLORA CARLOS FIGUEROA



Recorrido "Falta de medidas vinculantes de responsabilidad social y de distribución equitativa de beneficios"

Fecha: 24 de noviembre 2017

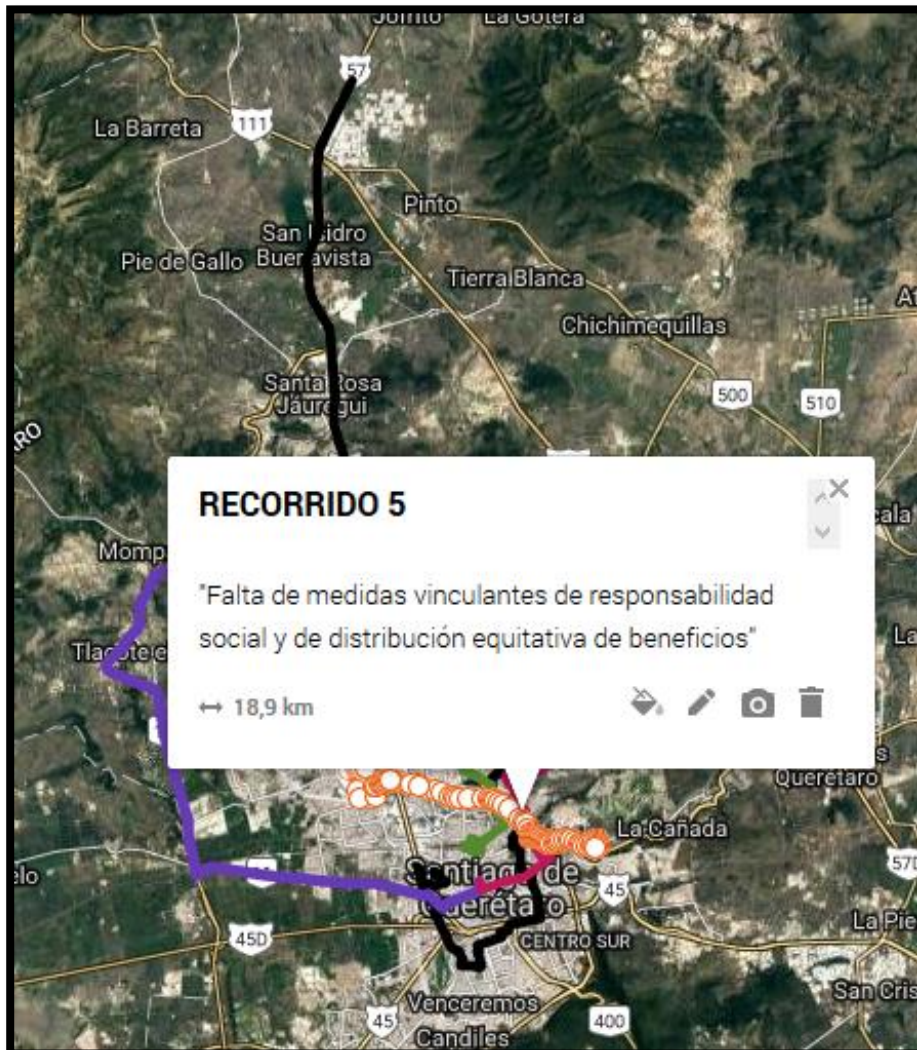

Recorrido para conocer el territorio a partir de la falta de responsabilidad y ambiental por parte de empresas, e ingresos bajos.

Principales puntos. Parque Industrial Benito Juárez, Bulevar Bernardo Quintana, Hércules.

Guías-Explora
Recorrido “Falta de medidas vinculantes de responsabilidad social y de distribución equitativa de beneficios”

LAS MARGARITAS
GUÍA-EXPLORA RICARDO ZAMORA



HÉRCULES
GUÍA-EXPLORA EMILIANO DUERING

SISTEMATIZACIÓN

Cada comisión trabajó en la sistematización de la información recuperada, así los productos previos fueron:

Relatorías por recorrido



Escritas de manera conjunta por los integrantes de la comisión en la que se recuperaron los aprendizajes y elementos más importantes durante

los recorridos. Asimismo se escribieron reflexiones de equipo.

Actores involucrados con Jóvenes-Explora

Se realizó una base de datos con información de los Guía-Explora, en la que se integra la importancia y el valor de la vinculación con ellos para el proyecto.

Fotografía y video

Creación contenido para redes sociales.

Reflexiones sobre la experiencia

- Después de los recorridos me hace repensar la ciudad como espacio de experimentación.
- Hace pensar en que hay muchas carencias para llevar a cabo una buena planeación.
- Con los recorridos pude no sólo entender, sino también experimentar, la ciudad con una mirada más crítica y constructiva sobre las problemáticas.
- Pude ver los efectos de una sociedad desigual, de un poco, o nula, accesibilidad a los recursos.
- Me hizo tener una perspectiva más amplia sobre la complejidad en la búsqueda de una ciudad más inclusiva, sostenible y compacta.
- Lo que a mí me impactó fue la forma en la que nos estamos expandiendo sin planeación y de manera poco responsable con respecto al medio ambiente.
- Mi propuesta es compartir las problemáticas que existen con nuestros amigos y familiares, porque muchas veces ni siquiera sabemos, por ejemplo la importancia de Peña Colorada.
- De este proyecto rescato los retos que vamos a afrontar en el futuro y la necesidad de ser partícipes en estas transformaciones que tiene la ciudad, como jóvenes y desde nuestras áreas debemos ejercer nuestro derecho a la ciudad, pero sobre todo quererla y crear un mejor escenario.

- Lo que más me llamó la atención es que no sólo vimos muchas caras de la ciudad, sino que la vivimos al recorrerla y hablar con las personas que habitan todas estas caras.
- Lo que a mí me impactó es en general ver mucha diferencia en las colonias que visitamos.
- La parte que más me gustó visitar fue El Tepe. Ver los recorridos que hace la gente de ahí con el puente donde te asaltan seguro, cruzar las vías del tren o rodear la colonia me puso a pensar mucho sobre el tema de inseguridad, en cómo modifica las formas de convivencia en la zona, y por supuesto en cómo cohesiona las relaciones del lugar.
- Yo no conocía Peña Colorada y es una cuestión delicada, pero es más grave que nadie sepa sobre su existencia.
- Ahora me doy cuenta que la ciudad es el lugar más valioso que tengo. Las proyecciones y sueños más grandes se aterrizan aquí y el aprendizaje más importante es que no soy la única que así lo piensa.
- La ciudad es un ente vivo que día a día se transforma, las dinámicas a las que se experimenta generan que constantemente surjan nuevas necesidades para quienes la habitamos.
- Evidente la falta de servicios en zonas de la ciudad, es importante hablar con las autoridades y vecinos del lugar (algún foro) para llegar a soluciones cuando las inmobiliarias no se hacen responsables.

- Propondría informar sobre todos estos espacios que visitamos, porque en general siento que la sociedad no los conocemos.
- Puedo ver que sólo conocemos el centro porque ahí es donde transcurre la mayor parte de la convivencia y recreación.
- Cada vez somos más y necesitamos una ciudad, donde quepamos todos de la forma más justa y libre.
- Una de las más grandes diferencias para mí fue visitar San José, La Pradera y Zibatá ya que son lugares relativamente cercanos y sin embargo con tan poco en común.
- Impresionante fue conocer el parque Saki en Zibatá, no creí que en Querétaro hubiera un parque de esa calidad. En esta reflexión pienso que no debería de ser lejana la posibilidad de que cualquier persona pudiéramos tener un parque así cerca de nuestra casa.
- Me gustó conocer lugares junto a mis compañeros y encontrar cosas que tenemos en común.
- Ojalá que esta experiencia, como a nosotros, les haya dejado un punto de no retorno: aprendizajes que obligan a moverse del lugar desde el cual pensamos y miramos la ciudad.

RESULTADOS

Mapas

Mapa digital. Las rutas realizadas, los actores involucrados, fotografías, videos y reflexiones de los Jóvenes-Explora después de trabajar el proyecto se integraron en un mapa en MyMaps "JÓVENES-EXPLORA 2017".

Puede consultarse en <https://goo.gl/KH5g3a>

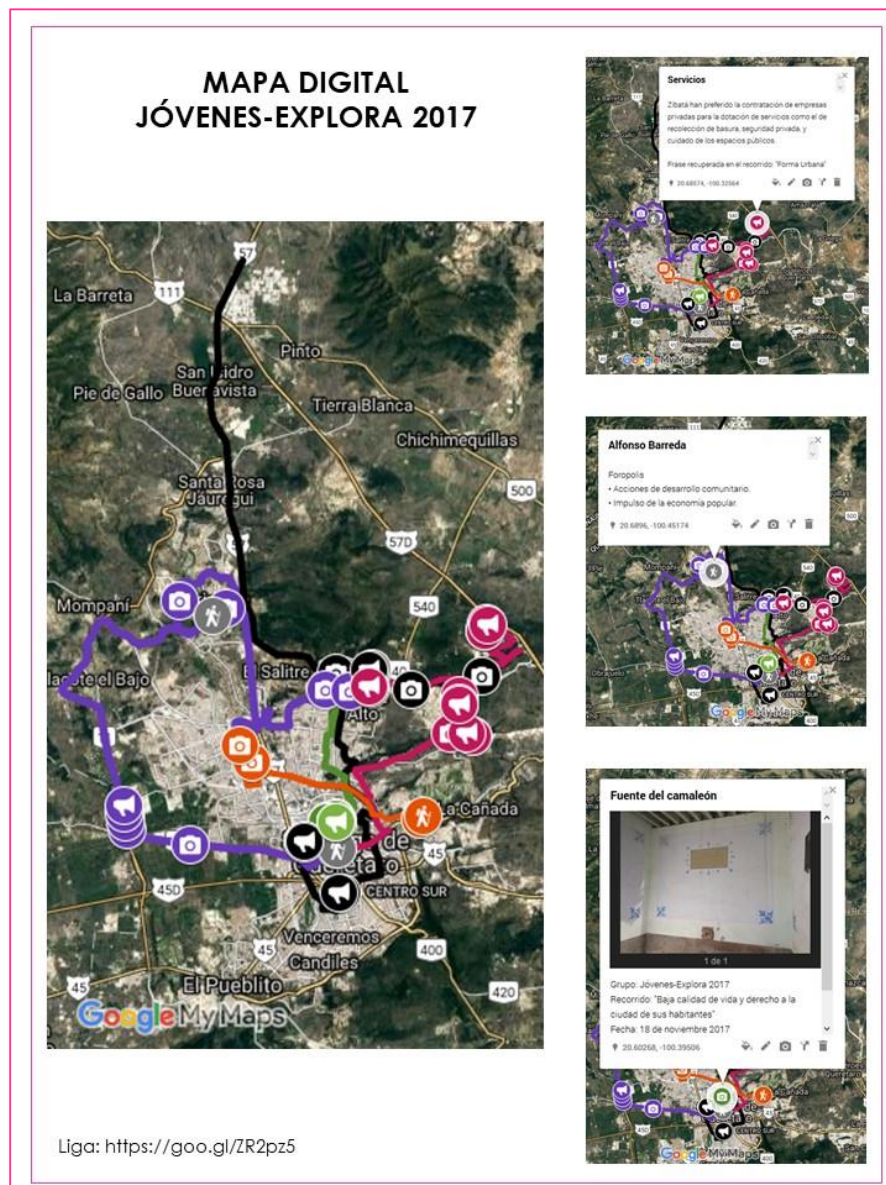

Mapa exposición. El mapa digital fue adecuado para presentarse también en la exposición “Recorrer la ciudad para también participar”, como parte de las actividades de difusión del trabajo de la Coordinación Técnica del IMPLAN, que se exhibe en el Museo Regional de Querétaro del 14 de diciembre de 2017 al 28 de enero de 2018.



Mapa “Resultados Jóvenes-Explora”
en la Exposición “Recorrer la ciudad para también participar”

Participación en Gran Foro-Taller Q500



Jóvenes-Explora participó en el “Gran Foro-Taller Q500” realizado en conjunto entre ONU-Habitat Querétaro y el IMPLAN Querétaro el día 28 de noviembre con el objetivo de reunir a actores de diferentes sectores para reflexionar colectivamente sobre el fortalecimiento de la prosperidad en Querétaro y formular propuestas para resolver retos que se presentan.

En las mesas de trabajo se aterrizaron reflexiones y propuestas sobre la prosperidad en la ciudad desde la mirada de los jóvenes, así recuperando el trabajo realizado en los recorridos se analizaron los retos y las problemáticas que ONU-Habitat propone para el mejor futuro de la ciudad.

Si bien el trabajo de sistematización y difusión del proceso de participación en el Gran Foro-Taller Q500 corresponde a la Agencia ONU-Habitat, aquí se presentan evidencias (Anexo 2) de las algunas propuestas creadas por los

jóvenes y desde el proyecto de participación que se impulsa en el IMPLAN para la ciudad.

El trabajo realizado durante 3 meses con el grupo Jóvenes-Explora 2017 permitió reafirmar la importancia de reconocer el territorio que se habita para construir posturas en torno a las problemáticas que le atañen, no solamente al recorrerlo, sino también, al escuchar a quienes de una u otra forma están involucrados en situaciones, problemáticas, acciones, investigaciones que ayudan a comprender la ciudad que vivimos y cómo podemos generar propuestas para la ciudad que queremos.

Jóvenes-Explora ha sido un ejercicio para la participación en la política pública, que si bien este sector cuenta ya con algunos espacios de participación, se apuesta también la necesidad, e importancia, de la formación ciudadana, componente pilar del proyecto, y que acompaña para pasar de una participación que *levanta la mano* y que *opina*, a una participación que se es situada, que se ancla en el espacio que se habita, que reconoce el momento de vida desde donde se habla, y desde ahí construye propuestas.

ANEXOS

1. Bases de la convocatoria

Jóvenes-Explora es parte de **IMPLAN-Explora**, un programa de fomento a la participación ciudadana que se promueve desde el Instituto Municipal de Planeación de Querétaro en un trabajo continuo del Instituto que busca la implementación de mecanismos de participación que permitan reflexionar sobre asuntos de la ciudad y sus habitantes en vías de la promoción de políticas públicas desde distintos sectores de la ciudad.

IMPLAN-Explora se centra en el diseño y ejecución de **recorridos que detonen** diálogos, reflexiones y propuestas para la ciudad, a la vez que impulsa un contenido educativo sobre la planeación y sus actores.

En 2017, se pone marcha "Jóvenes-Explora" con el objetivo de generar propuestas para la ciudad en el marco de la elaboración del Programa Q500 y a partir de recorridos ligados a la cultura ciudadana para la planeación del territorio y el reconocimiento de que el territorio permite la formación de ciudadanías comprometidas con su entorno.

Para ello la conformación del grupo de jóvenes que será parte de este proceso se llevará a cabo bajo las siguientes bases:

1. El Instituto Municipal de Planeación del Municipio de Querétaro, en adelante IMPLAN, es el encargado de conformar grupos como parte de la iniciativa IMPLAN-Explora, además de organizar y ejecutar recorridos en distintos puntos del municipio Querétaro así como de la producción y presentación de cualquiera de sus resultados.
2. De los habitantes del municipio de Querétaro que tengan entre 18 y 25 años de edad, en adelante jóvenes, será conformado un grupo bajo las presentes bases. Dicho grupo se denominará Jóvenes-Explora y será reconocido como parte de un proceso de colaboración con el IMPLAN para ensayar técnicas innovadoras de participación ciudadana en la planeación de la ciudad.
3. El IMPLAN facilitará las herramientas pedagógicas, logísticas y materiales necesarias para la organización, realización y sistematización de al menos seis recorridos con el grupo de jóvenes, con la finalidad de generar propuestas relacionadas al Q500, una estrategia de planeación integral a largo plazo que el Municipio de Querétaro lleva a cabo en colaboración con la agencia ONU-Habitat para territorializar el Índice de la Prosperidad Urbana en la ciudad de Querétaro.
4. La difusión de la convocatoria para conformar el grupo Jóvenes-Explora se realizará a través de las cuentas oficiales de comunicación del IMPLAN, en Facebook: IMPLAN Querétaro, en Twitter: @participaIMPLAN @implanqueretaro y su página web www.implanqueretaro.gob.mx. Podrá realizarse además la distribución de carteles informativos en lugares de interés para la iniciativa.
5. La convocatoria estará abierta a partir de su publicación y durante los 20 días naturales posteriores.
6. El grupo se conformará de al menos 14 y hasta 20 jóvenes. Se procurará contar el mismo número de hombres y mujeres. Los aspirantes deberán cumplir con los siguientes requisitos para poder ser parte del proceso de selección del grupo:
 - a) Presentar copia simple de documento que demuestre tener entre 18 y 25 años de edad al día del cierre de la convocatoria.
 - b) Presentar copia simple de un documento que acredite tener domicilio dentro del Municipio de Querétaro.
 - c) Presentar un escrito libre que exponga el interés y los motivos para ser parte del grupo Jóvenes-Explora.
7. La recepción de solicitudes será mediante la cuenta de correo electrónico: participacion.implan@municipioqueretaro.gob.mx o en físico en las oficinas del IMPLAN Guerrero Sur 16 Col. Centro Histórico CP 76000.
8. En caso de que el número de solicitudes válidas supere la cantidad de 10 hombres y/o 10 mujeres, se realizará un proceso de selección a través de la conformación de un Comité de Selección que será integrado un miembro del IMPLAN y 3 personas con experiencia probada en participación ciudadana, mismas que no deberán pertenecer al IMPLAN y que serán elegidas por la Coordinación Técnica del IMPLAN con el Vo.Bo. de la Dirección General del IMPLAN.
9. El Comité de Selección acordará las formas en las que emitirá una valoración de las solicitudes válidas que se normará bajo los criterios:
 - a) Potencialidad para articular con otros jóvenes.
 - b) Preocupación por temas del territorio municipal.
 - c) Inquietud para construir alternativas a procesos de participación.
10. Los resultados se darán a conocer por medio de las cuentas oficiales de comunicación del IMPLAN, y vía correo electrónico a cada solicitante seleccionado, en un máximo de 10 días naturales después del cierre de la Convocatoria. A partir de esta fecha, será considerado como conformado el grupo Jóvenes-Explora 2017, y su duración no podrá exceder el 15 de diciembre de 2017.
11. Una vez conformado el grupo se realizará una sesión de inauguración en la que se presentará la propuesta de Plan de Trabajo por parte del IMPLAN, mismo que al ser ratificado por los asistentes, será la guía operativa durante la duración del grupo Jóvenes-Explora 2017.
12. Cualquier asunto no previsto en la presente convocatoria será resuelto por el IMPLAN y su decisión será inapelable.

2. Propuestas en el Gran Foro-Taller Q500

MESA 2: ACCIONES ESTRATÉGICAS PARA POTENCIAR LA PROSPERIDAD URBANA.

1.- PARTICIPACIÓN SOCIAL. Es necesario apostar por una participación inclusiva; de cooperación y corresponsabilidad en la gestión pública que fortalezca las competencias participativas de la ciudadanía, con base en un desarrollo de tecnologías y espacios de participación, que ayuden en la toma de decisiones y en el desarrollo de una sociedad concededora de su ciudad y de una conciencia colectiva, con grupos de ciudadanos organizados e involucrados.

Indicaciones: Este es un ejercicio de construcción colectiva de propuestas estratégicas para potenciar la prosperidad urbana en Querétaro. Después de leer el siguiente reto, usa la tabla para escribir una propuesta de acción y/o aportar sobre las que ya están escritas. Cuando hayas terminado, pasa la hoja a otro/astr/o compañero/a/compañero/a de la mesa de trabajo.

VERBOS 1. Elige un verbo que resuma la acción principal. Procura utilizar un verbo clave. - Recuperar - Fortalecer - Crear - Gestionar - Garantizar - Implementar - Mejorar - Articular	¿QUÉ? 2. Describe de qué se trata la acción.	¿QUIÉN? 3. Escribe a los actores necesarios para que esta acción se realice.	¿CÓMO? 4. ¿Cómo podrán contribuir los actores de su sector? Sectores: - Ciudadanía - Academia-centros de investigación - Privados - Públicos	OBSERVACIONES Comentarios para trazar la ruta de acción.
Disenar una plataforma digital para la toma de decisiones	Foros abiertos donde se discuten las acciones por las que se concierne la ciudad	- Crear una plataforma digital - Recopilar este tipo de personas de las personas lo que opinan de las propuestas	- Sumo participo en la discusión de la toma de decisiones	- Ejemplos de otras ciudades, como Buenos Aires, San Paulo
Disenar, legislar e implementar	Propuestas Participativas para el Mejoramiento Territorial Local	- Gobierno - ONGS - Ciudadanía barrial	- Diseñando metodologías para implementar las propuestas participativas democráticamente - Construyendo proyectos de desarrollo y evaluando	- Es vital tener y para los presupuestos Participativos - Es importante que se hagan en espacios públicos accesibles
Fortalecer	La participación de los menores de edad en la incidencia pública y de los menores de edad	- Estudiantes - Adultos mayores - NIAs	Disenar espacios de participación online y usarlos a través de espacios virtuales donde las ideas se expresen en formatos que permitan un mejor flujo	Hay metodologías de Articulación se deben considerar las propuestas de los menores de edad de los menores de edad que se expresen en formatos que permitan un mejor flujo
Articular	Todos deben de poder participar ya que todos viven la ciudad de maneras diferentes	Ciudadanos Gobierno	Públicos	Es hora más suceso de participación y ser más diversa

MESA 2: ACCIONES ESTRATÉGICAS PARA POTENCIAR LA PROSPERIDAD URBANA.

4.- CRITERIOS DE DECISIÓN. Los criterios de decisión necesitan llegar a ser 100% transparentes con base en consensos sociales, con visión a largo plazo para la producción de bienes públicos y que fomente un crecimiento urbano ordenado y próspero.

Indicaciones: Este es un ejercicio de construcción colectiva de propuestas estratégicas para potenciar la prosperidad urbana en Querétaro. Después de leer el siguiente reto, usa la tabla para escribir una propuesta de acción y/o aportar sobre las que ya están escritas. Cuando hayas terminado, pasa la hoja a otro/astr/o compañero/a/compañero/a de la mesa de trabajo.

VERBOS 1. Elige un verbo que resuma la acción principal. Procura utilizar un verbo clave. - Recuperar - Fortalecer - Crear - Gestionar - Garantizar - Implementar - Mejorar - Articular	¿QUÉ? 2. Describe de qué se trata la acción.	¿QUIÉN? 3. Escribe a los actores necesarios para que esta acción se realice.	¿CÓMO? 4. ¿Cómo podrán contribuir los actores de su sector? Sectores: - Ciudadanía - Academia-centros de investigación - Privados - Públicos	OBSERVACIONES Comentarios para trazar la ruta de acción.
Disenar	Plataformas de acceso ciudadano implementadas en la ciudad para tomar decisiones, más de los hogares	técnicos en TICs, diseñadores, Para crear modelos de información en plazas públicas	- Mantener - Gestionar - Incluir y participar - Regular infraestructura	Metodologías de participación ciudadana
Fortalecer	capacitar y respaldar el trabajo de las organizaciones de colonos, Para fortalecer el capital social y establecer criterios de transparencia	- gobierno municipal - colonos (ciudadanía)	- gubernamental - Creación y fortalecimiento de plataformas de colonos - cuando disponen de redes organizadas	
Legislar la toma de decisiones dentro de la ciudad	Generar un grupo de expertos con peso en la rotación de toma de decisiones.	- académicos - Academia - Ciudadanía	Dando argumentos técnicos que sustentan las acciones que se piden implementar	La toma de decisiones debe de buscar el beneficio de la mayoría parte de la población y no solo de unos cuantos
Legislar e implementar	Planeación participativa	- Gobierno - Ciudadanía - ONGs - Academia	- fortaleciendo espacios públicos - Propiciar marcos adecuados de participación social	

MESA 2: ACCIONES ESTRATÉGICAS PARA POTENCIAR LA PROSPERIDAD URBANA.

6.- **REGLAS DEL JUEGO.** Apostar por un marco normativo construido y vigilado conjuntamente por sociedad y gobierno podría garantizar la sostenibilidad ambiental, una inversión responsable y la coordinación metropolitana.

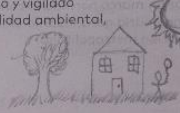

Indicaciones:
Este es un ejercicio de construcción colectiva de propuestas estratégicas para potenciar la prosperidad urbana en Querétaro. Después de leer el siguiente reto, usa la tabla para escribir una propuesta de acción y/o aportar sobre las que ya están escritas. Cuando hayas terminado, pasa la hoja a otro/a compañero/a/compañero/a de la mesa de trabajo.

VERBOS	¿QUÉ?	¿QUIÉN?	¿CÓMO?	OBSERVACIONES
<p>3. Elige un verbo que resume la acción principal. Procura utilizar un verbo clave.</p> <ul style="list-style-type: none"> • Mediar • Fortalecer • Diseñar • Gestionar • Sistematizar • Implementar • Legislar • Articular 	<p>2. Describe de qué se trata la acción.</p>	<p>1. Escribe a las acciones o acciones para que esta acción se realice.</p>	<p>4. ¿Cómo podrían contribuir los actores de tu sector?</p> <p>Sectores:</p> <ul style="list-style-type: none"> • Ciudadanía • Academia-centros de investigación • Privada • Públicos 	<p>Comentarios para trazar la ruta de acción</p>
Diseñar, legislar e implementar	Observatorio Municipal de la Prosperidad Urbana (OMPU)	<ul style="list-style-type: none"> • Gobierno (Institucional) • Academia (pública y privada) • Sector empresarial • Ciudadanos y ONGs 	<ul style="list-style-type: none"> - Montañando - Evaluando - Investigando 	<ol style="list-style-type: none"> 1. Garantizar la diversidad de actores 2. Establecer reglas claras al OMPU 3. Generar redes y alianzas para implementar el OMPU 4. Realizar un diagnóstico sistemático y cuantitativo
Gestionar, articular, implementar	Gestión - programa de leyes basadas en diferentes artículos para que se genere eficientemente.	<ul style="list-style-type: none"> • Gobierno • Empresarios • Ambientalistas • Social 	<ul style="list-style-type: none"> - Academia - centros de la - Privados - Ciudadanía 	<ul style="list-style-type: none"> - Mantener en constante comunicación y evaluar los impactos ambientales que existen por tener los desarrollos más cercanos.
Implementar	Un consejo ciudadano de IMPLAN sobre que habrá charlas y foros para comunicar la nueva normativa ambiental para la ciudad de Querétaro.	<ul style="list-style-type: none"> • Activistas • Empresarios • Jefe Comunitario 	<ul style="list-style-type: none"> - Implementando Herramientas y redes de comunicación que hagan viable el marco normativo. (consejo ciudadano) para implementar propuestas. 	<ol style="list-style-type: none"> 1. Un consejo (IPM) con grupo de los 15 sectores debe formular propuestas y enviarlas a este para generar que no el IPM definitivo.
Articular	Un grupo ciudadano de seguimiento y vigilancia al instituto que otorga los permisos de construcción, para conseguir la continuidad y cobertura de espacios públicos y construcciones para el desarrollo ambiental del municipio.	<ul style="list-style-type: none"> • Ciudadanía (grupos ambientales organizados) • Gobierno 	<ul style="list-style-type: none"> - gobierno: apertura a los espacios organizados 	

Para mayor información del grupo, el programa o sus actividades, comunicarse con Oscar Guerrero Hernández, a la Coordinación Técnica del Instituto Municipal de Planeación de Querétaro. Calle Vicente Guerrero Sur, 16, Col. Centro Histórico, Querétaro, Qro. Tel. 01 (442) 2140641, participacion.implan@municipiodequeretaro.gob.mx